

# 四季報

夏号 No.112

2014年7月15日



障害者支援施設  
ときわ台ホーム

〒739-0151

東広島市八本松町原5946-7

TEL (082) 420-9200

FAX (082) 420-9202

E-mail:kyousei@tokiwadaihome.or.jp

URL:http://www.tokiwadaihome.or.jp

夏号のテーマ「よい笑顔、よい言葉、よい心」

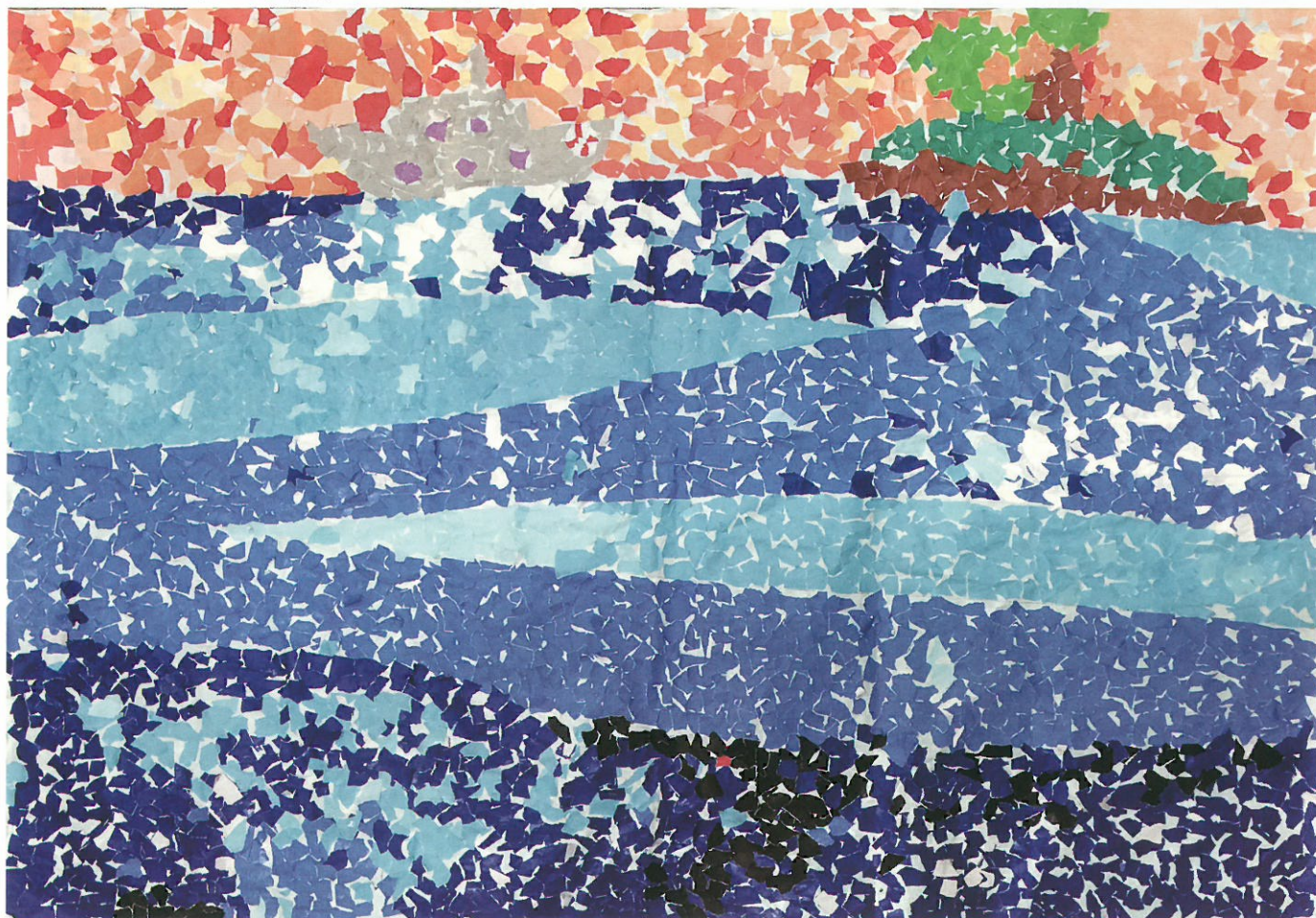

タイトル：「海」 ちぎり絵クラブ

社会福祉法人

広島県リハビリテーション協会  
障害者支援施設ときわ台ホーム



総務部次長

竹中喜久美

今年もすでに半年が過ぎました。月日の経つのが早く、季節の移り変わりを楽しむ余裕のない日々を過ごしています。

そんな日々の中で、施設内の工夫を凝らしたセンスの良いディスプレイに季節を感じ、心を癒されています。その中に「優」という文字が提示してありました。

『優』について、お寺の広報誌に次のような文章が掲載されていました。「人生の喜怒哀楽に流す涙が心を優しくする。」憂（うれい）は嘆き・悲しみ・悩みの意味です。優秀な人はこのように苦しんでいる人にそっと寄り添える優しい人になるのでしよう。

漢字の持つ意味を改めて深く感じます。



# 地域福祉支援センターときわ



4/19

第67回ふれあいセミナー  
M6 マンドリンアンサンブル  
EMシックスの皆様

待ちに待った 手話講座が再び!!  
講座は全6回行われ、  
第1回では、皆様の  
表情から真剣な様子  
が伝わってきました。



加山雄三やユーミン・グループサウンズ、演歌のメロディーなどが演奏され、重ねられた音色の響きに心豊かな気持ちになりました。

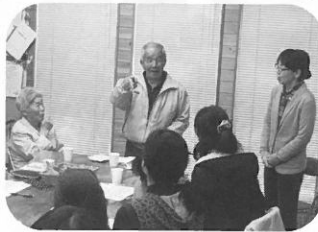

4/5

第66回ふれあいセミナー  
平成26年度 手話講座 第1回



3/15

第65回ふれあいセミナー  
第2回SPレコードコンサート



クラシックの小品と、戦前の古き良き時代の自由で大らかな歌声を楽しみました。



## 新人職員紹介

訪問介護員 ★佐々木 亜矢子

趣味 ★体を動かす事やスポーツ観戦

抱負 ★介護技術を身につけて

利用者様に喜ばれるヘルパーになりたい。

5/17

第69回ふれあいセミナー  
懐かしのオールデイズ!



5/10

第68回ふれあいセミナー  
平成26年度 手話講座 第2回



手話講座第2回目。  
前回に引き続き参加された方々、今回初めて参加された方々、講師の手の動きをよ〜く見て、学ばれていました。

# オセロ&将棋大会

6月4日(水)・5日(木)・6日(金)

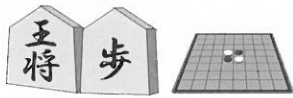

今年も白熱した戦いになりました。勝負を楽しみながら、集中して頑張っておられました。

## 「将棋」部門

- 1位 佐々田澤司様
- 2位 西河 和則様
- 3位 藤原 久 様

## 「オセロ」部門

- 1位 真壁 邦享様
- 2位 原田 保 様
- 3位 金本 晃一様



次はどうしたらいいんだろう



そうきましたか！



だんだん難しくなってきたぞ～



どこに置こうかな…

# カラオケ交流会

6月25日(水)

のぞみ会、いろは会、デイサービス・多世代との、カラオケ交流会が行われました。

歌とメロディーに合わせて、自慢の歌声を披露。交流と親睦を深めた1日となりました。



魂を込めて唄いました



ステキな歌声にうっとり♡



カーブの応援歌をうたいました  
ファイト!! カーブ!!



うたを歌う時が一番楽しい



「滝の白糸」わたしのおはこです



今年は、天候が心配されましたが、当日は快晴に恵まれ満開の桜を見ることができました!!

また、お花見弁当を食べて、散歩をして、春の訪れを感じました♪

# 観桜会

4月9日(水)



お花見最高~!!

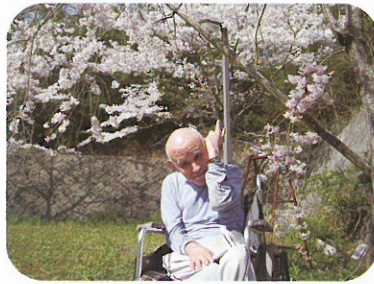

春み~つけ☆



春風にさそわれて😊



花よりダンゴ 🍡



ソメイヨシノとシダレ桜 🌸



桜のいい香り♥

## 花の交流会

5月24日(土)

今年も、みなさんお待ちかねの花の交流会が開催されました。毎年恒例の演目はもちろん、今年は、六方学園さんによる沖縄伝統芸能の「エイサー」やGrace4 Uさんによる「ゴスペル」もあり、楽しい交流会になりました。



デイサービス・多世代の利用者の皆さん  
しっかりおぼえてきました!!



職員ダンス♪今年も大好評!?



保護者の皆さん今年も美しい歌声  
ありがとうございます。



利用者コーラス「ハッピー」



六方学園さん「エイサー」



グレースフォーユー  
ゴスペルクラブ「Grace4U」



# デイサービス & だより

## 多世代交流・支援センターときわ

毎年の恒例行事となり、はや10年!? 6月の各曜日1回ずつの計5回。好評の「お好み焼き昼食会」を行いました。11時頃よりいい匂いがし始めると、みなさんワクワク。できあがる工程を見に行かれる方もいました。事前にそばorうどんの選択をしてもらい焼きたてアツアツのお好み焼きを楽しんでいただきました。



楽しみにしてました!!

### お好み焼き昼食会

6月4・6・10・12・16日  
(水) (金) (火) (木) (月)



ひっくり返すの上手だね♪



この日は特別!飲んでもいいよ!



おいしいね♡



いただきます♡

### ニューフェイス紹介



久保 香奈江

今年度も多世代研修支援員が3名入りました。「介護職員初任者研修」にて資格取得を目指されます。よろしくお祈りします。



加治佐 直子



内田 理恵子

### お知らせ

「介護職員初任者研修」の受講申込を8月より募集しております(10月1日開講予定)。興味のある方、是非ご連絡下さいませ。

### 多世代交流 児童遊び紹介

今年度も、色々な活動、行事にも参加いただき、みんなで楽しんでいます。



外遊び(桜のじゅうたん)



花の交流会に参加。みんなでピース

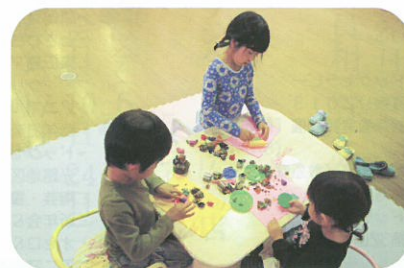

室内遊び(粘土)



見学・登録の様子



社会福祉法人広島県リハビリテーション協会
平成25年度(2013年度)決算報告

平成26年3月31日

貸借対照表

(単位:千円)

Table with 4 columns: 借方 (流動資産, 固定資産), 貸方 (流動負債, 固定負債, 負債計, 基本金, 国庫補助金等特別積立金, その他積立金, 次期繰越活動収支差額), 金額. Total assets: 3,122,519; Total liabilities: 3,122,519.

事業活動収支計算書

(単位:千円)

Table with 2 columns: 勘定科目, 金額. Categories include 事業活動収支の部 (収入, 支出), 事業活動外収支の部 (収入, 支出), 特別収支の部 (収入, 支出), 当期活動収支差額, 繰越活動収支差額. Total activity difference: 1,230,074.

資金収支計算書

(単位:千円)

Table with 2 columns: 勘定科目, 金額. Categories include 経常活動による収支 (収入, 支出), 施設整備等による収支 (収入, 支出), 当期資金収支差額合計, 前期末支払資金残高, 当期末支払資金残高. Total activity difference: 388,915.

《平成25年度行事実施報告》

- 4月: ひょうたん一座交流会, 消火訓練, 新任職員防災研修
5月: ドッグセラピー, 「あいうえお」ふれあい交流会, 花の交流会
6月: オセロ・将棋大会, アニマルセラピー, 第36回カラオケ交流会
7月: ドッグセラピー, 夏祭り2013
8月: 絵画教室絵画展「仲間展」(8/6-11), 防災研修(救急蘇生法)
9月: 長寿を祝う会, ドッグセラピー, 第32回体育祭

- 10月: アニマルセラピー, デイサービスとさわ台ホームカラオケ交流会
11月: ときわ祭2013, ドッグセラピー, 避難訓練, 利用者胸部レントゲン・心電図検査, インフルエンザ予防接種
12月: 原保所との交流会, ときわ台ホーム40周年記念式典, 東広島マンドリンアンサンブルクリスマスコンサート, アニマルセラピー, 新年お楽しみ会, ドッグセラピー, 光路地区とんど祭り, 陶芸・書道展(1/14-19), 新年会&餅つき, オセロ&将棋大会, アニマルセラピー
3月: 夜間時避難訓練, ドッグセラピー
【地域福祉支援センターときわ】
4月: ヘルマンハーブ(たんぼほの会) ミニコンサート
5月: 大正琴(琴慶会、はなみずき会) 春のコンサート
6月: 手回しオルゴール ミニコンサート
7月: オカリナ&ギターコンサート
9月: 蓄音機コンサート第1回
10月: ダンス披露会 ~タヒチアン&フラダンス
11月: エンジェル・ハート 早めのクリスマスコンサート
12月: ヘルマンハーブ(たんぼほの会) クリスマスコンサート
1月: 新春 琴、尺八の調べと初釜
3月: 蓄音機コンサート第2回

### 夏まつりのお知らせ

日時 7月26日(土) 17:00~20:00  
 場所 ときわ台ホーム共用等ホール  
 内容 原民謡保存会様の盆踊り、模擬店

### 絵画展「仲間展」

日時 8月5日(火)~8月10日(日)  
 10:00~18:00  
 場所 フジグラン東広島店 2F  
 市民ギャラリー  
 内容 絵画クラブ作品展

### 平成25年度 づくしの会 会計報告

(H25.4.1~H26.3.31)

区分	予算額	決算額
1 前年度繰越金	188,236	188,236
2 自治会費	726,000	737,000
3 利子収入	600	59
4 寄付金収入	22,000	33,400
5 雑収入	850,000	729,580
6 その他	3,000	0
合計	1,789,836	1,688,275
区分	予算額	決算額
1 事務費	30,000	2,254
2 慶弔費	34,000	92,000
3 事業費	1,672,000	1,535,136
4 次年度繰越金	53,836	58,885
合計	1,786,836	1,688,275

みなさん、こんにちは。  
 今年度4月より消費税が5%から8%に上がりました。それに伴い物品販売で提供される商品の値段が変わることがありますので各棟の物品一覧表もしくは販売時に役員が値段表にて確認してください。宜しくお願いします。  
 まだまだ暑い日が続きますのでみなさん体調管理に気をつけましょう。

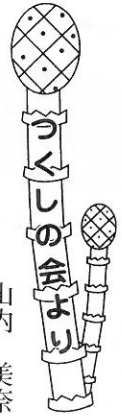

山内 美奈

ときわ台ホーム利用者自治会



次のおお喜びから、  
 ときわ台ホームへ心温かいご支援・ご協力を  
 いただきました。

ありがとうございます

### ボランティア

#### 〔個人〕

- 平 昭治様 福島 映子様
- 道面 正明様 松永 幸彦様
- 林 眞貴様 秋田百合江様
- 山根 恵子様 松本様
- 水野様 下村様
- 奥村様 荒谷様
- 近藤様 光原様
- 橋岡様 松田様

#### 〔団体〕

グospelクラブ「Grace4U」様  
 六方学園様

### ニューフェイス紹介



ときわ台ホーム理学療法士  
**木村 将希さん**  
 育児を機に、整形外科の病院から辞めて参りました。生活につながる訓練を心掛けます。



ときわ台ホーム生活支援員  
**寺岡 詩織さん**  
 一生懸命頑張ります。どうぞ宜しくお願いします。



ときわ台ホーム生活支援員  
**大前 佑果さん**  
 日々成長していけるよう頑張ります。温かく見守って下さい。



ときわ台ホーム生活支援員  
**唐澤 勇介さん**  
 1日でも早くときわ台ホームに慣れる様元気に頑張ります。



ときわ台ホーム生活支援員  
**樋本 暁美さん**  
 笑顔で元気に明るく楽しく頑張ります。



ときわ台ホーム生活支援員  
**坂本 睦さん**  
 信頼されるよう毎日、笑顔で頑張ります。



ときわ台ホーム生活支援員  
**品川 美香さん**  
 早くときわ台に慣れるよう笑顔で頑張ります。



デイサービスセンターときわ看護師  
**西前 佳奈代さん**  
 ときわ台ホームの一員として恥ずかしくないよう頑張っていきたいです。



地域活動支援センターときわ指導員  
**向谷 真由美さん**  
 明るく元気な挨拶と優しい笑顔をモットーに頑張ります。

## 行事予定

### 七月

- ▼利用者懇談会(2日)
- ▼グループ外出(7日・14日)
- ▼保護者面会日(13日・26日)
- ▼自治会役員会(20日)
- ▼防災訓練(中旬)
- ▼誕生会(中旬)
- ▼夏まつり(26日)
- ▼第三者委員相談日(26日)

### 八月

- ▼絵画展(フジグラン東広島店 5日~10日)
- ▼利用者懇談会(6日)
- ▼保護者面会日(10日・24日)
- ▼自治会役員会(17日)
- ▼第三者委員相談日(24日)
- ▼誕生会(下旬)

### 九月

- ▼利用者懇談会(3日)
- ▼グループ外出(8日・22日)
- ▼保護者面会日(14日・27日)
- ▼長寿を祝う会(中旬)
- ▼防災訓練(中旬)
- ▼自治会役員会(21日)
- ▼第三者委員相談日(27日)
- ▼体育祭(27日)
- ▼誕生会(下旬)





地域活動支援センターときわ

# 社会福祉法人 広島県リハビリテーション協会 地域活動支援センターときわ 落成式



6月1日(日)



落成式 テープカット

平成26年4月1日に「地域活動支援センターときわ」の事業を開始しました。そして6月1日には無事、落成式をとりおこなうことができました。これからも地域のみなさまに愛され、親しみをもってもらえるような施設運営をめざしてまいります。



田岡隸山中のみなさまによる  
津軽三味線の演奏



みなさん紅白餅どうぞ~!



お世話になった方や地域の  
皆さまと一緒に餅つき☆



丸めたお餅はぜんざいにして  
いただきました!



この施設はJKAの補助金で  
建てられています。

## 「地域活動支援センターときわ」ってどんなところ??

### 誰でも使えるの??

どなたでもご利用いただけます。  
交流スペースは開所時間内であれば  
いつでも自由にご利用ください。ま  
た、会議室も皆さんにご利用いた  
たけますが、事前の予約が必要です。

### お金はかかるの??

施設の利用や相談は無料です。  
ただし、創作活動などに使用する材  
料費は実費でいただきます。

### どんなことをするの??

陶芸などの創作活動や講座の開催、  
相談支援などをおこなっていきます。

### 開所時間は??

月~金曜日の午前9時~午後5時  
までです。お盆とお正月はお休みです。

緑色の三角屋根が目印です。木のぬ  
くもりを感じられる建物です。どうぞ  
ごゆっくりお過ごしください。

開所時間内には電話相談も受け付け  
ています。



地域活動支援センター ときわ  
TEL : 082-420-9205  
FAX : 082-420-9206  
E-mail : [chikatu@tokiwadaihome.or.jp](mailto:chikatu@tokiwadaihome.or.jp)

**編集後記**

すがすがしい青空に、  
あじさいの花が綺麗な季  
節になりました。  
季節感のある  
広報誌が届け  
ます。届け  
ます。